## Quick Details

| | |
|---|---|
| Material | 100% poliéster |
| Largura | 210cm |
| Aplicação | O tecido do colchão aplica-se ao tecido hometextile com tecido de cortina |
| **Item** | **Valor** |
| peso | 35gsm |
| Capacidade de entrega | Grande quantidade |
| Cor | A pedido |
| Técnica | pressionando-o |
| Monstro | amostra livre para enviar |
| Pacote | Rolls terno |
| Pagamento | LC, DA DP, TT e assim por diante |

Tampão de pongee de impressão, é top top barato, widly use para assuntos, matérias de espuma esponja.

Nós também oferecemos muitos tipos de produtoss para ynossa escolhae. Por favor, clique nessas palavras e encontre sua necessidade:

**China impressão fornecedor de colchão de colchão Pongee**
**Tecido de colchão acolchoado 100% poli**
**Stichbond fabricante de tecidos de poliéster**

## Product Details

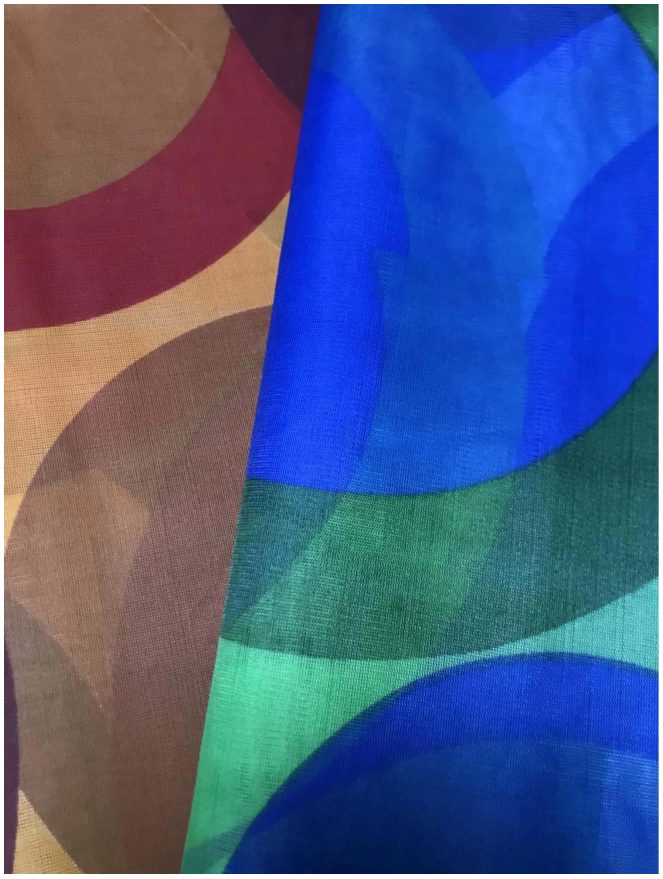

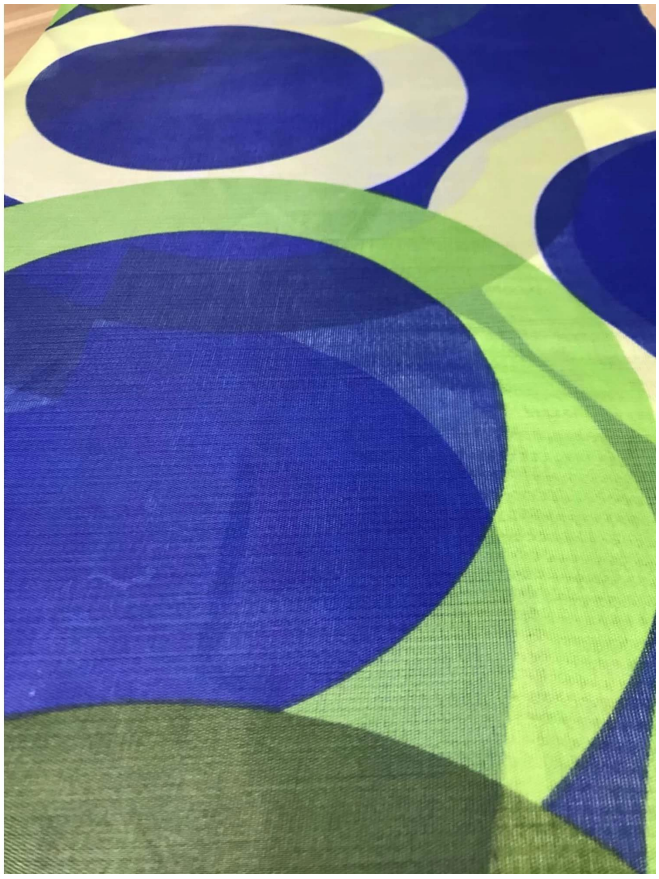

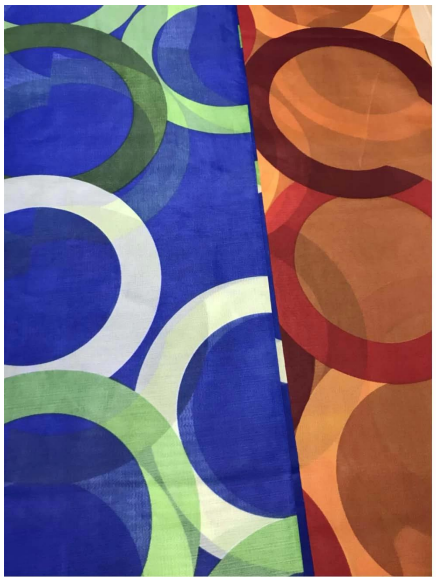

## Quality Control

medidor de abeto e fio constante

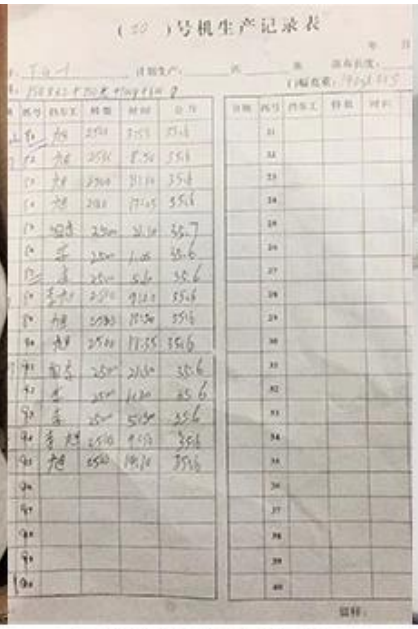

registros de produção

largura de verificação

Procure o máximo para carregar completo

verificação de design

verificação de qualidade de tecido

verificação de design / quantidade

verificação de peso

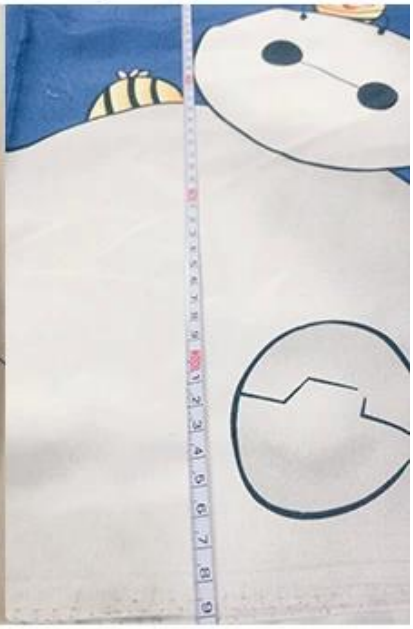

verificação de largura

## Our Factory

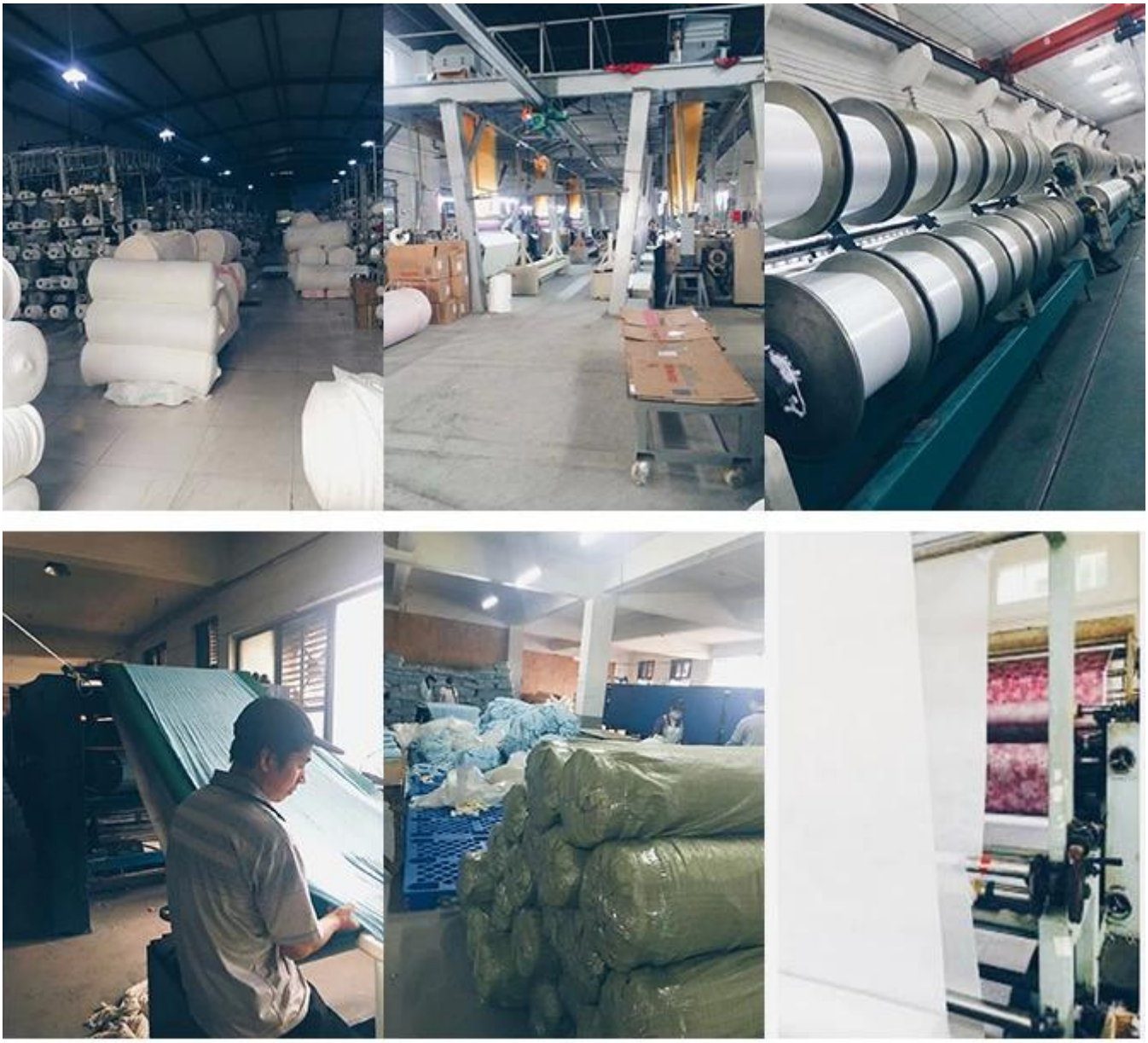

## Packing

## Our Service

1.10 anos de espessura em tecido de colchão e componentes
2. Primeiro assegure a qualidade e os melhores preços e economize todos os custos para o cliente
3. Inspecione a quantidade e o tempo de entrega
4. Mantenha novos designs e novos produtos informados do cliente
5. Encontre elementos novos e de moda para o cliente
6. Mantenha notícias de mercado de má sorte para clientes, por exemplo, todos os tipos de preços, tais como fios, espuma
7. Combine todos os tipos de produtos em um recipiente, não importa quão pequeno você seja, se você

quiser, estamos aqui.
8. Informe a situação do seu produto durante a produção.
9. A amostra pode ser enviada gratuitamente .

**NOSSA ESPERANÇA**

Esperamos que você possa ser nosso convidado para nos visitar, porque a China é bonita e segura.
Esperamos que você possa nos informar suas perguntas, porque gostaríamos de esloveno para você.
Esperamos que você possa nos dizer o que você precisa, porque queremos coordenar mais.
Esperamos que você possa passar algum tempo conosco para se comunicar, porque gostamos de crescer juntos.

## Consumer Evaluation

Nossos produtos denominados ANTI SLIP FABRIC, o material é 100% poliéster, é aplicável a sofás, hometexile, colchões, móveis, travesseiros, etc. Tem 150-290 metros de comprimento. É caracterizada por suave, flexível, confortável, firme, não fácil de deformar e escorregar. ANTI SLIP FABRIC tem uma variedade de cores, podemos enviar amostras de graça!