Quick Details

Material	100% Poliéster
Largura	210CM-220CM
Aplicação	UTILIZAÇÃO PARA MATTROS DE REDE DE MOLA / ESPONJA DA MOLA, CAMA, HOMETEXTIL
Item	**Valor**
peso	170G / M 180G / M 190G / M
Capacidade de entrega	Grande quantidade de
cor	De acordo com o pedido
Capacidade de fornecimento	1000.000 m / mês
padronizar	IMPRESSÃO
Característica	TOQUE MACIO, IMPRESSÃO COLORIDA, MAIS BARATO
Tecnico	MALA WARP
Amostra	amostra grátis para enviar
pacote	150m / roll ou de acordo com a necessidade
Forma de pagamento	LC, TT

ZHEJIANG HYA INDUSTRYCO., LTD é uma negociação e empresa da indústria que foi construída em 2008 especializada em exportação e compra para mais de 15 países.

Principais produtos: capa de colchão, colchão de tecido jacquard (tecido adamascado, strech knit), tecido colchão de impressão (tricot, cetim, pongee, escova, T / C), tecido Stichbond e assim por diante.

Nós também oferecemos muitos tipos de produtos para sua escolha. Por favor, clique nestas palavras e encontre sua necessidade:

poliéster tricô urdidura de malha tecido para colchão

Fabricante de tecido de poliéster Stichbond

Fabricante tricotado do tecido do colchão do tricot

Product Details

Quality Control

medidor de abeto e fio constante

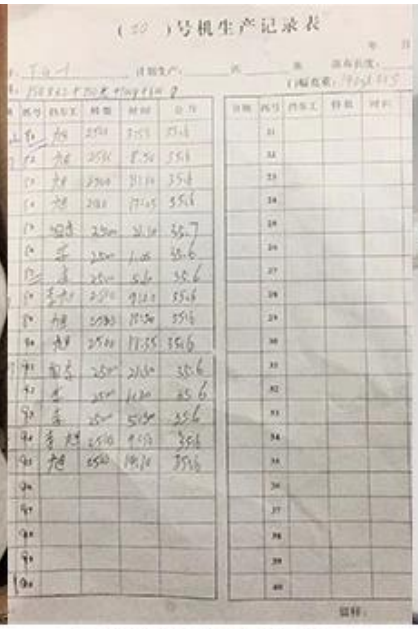

registros de produção

largura de verificação

Procure o máximo para carregar completo

verificação de design

verificação de qualidade de tecido

verificação de design / quantidade

verificação de peso

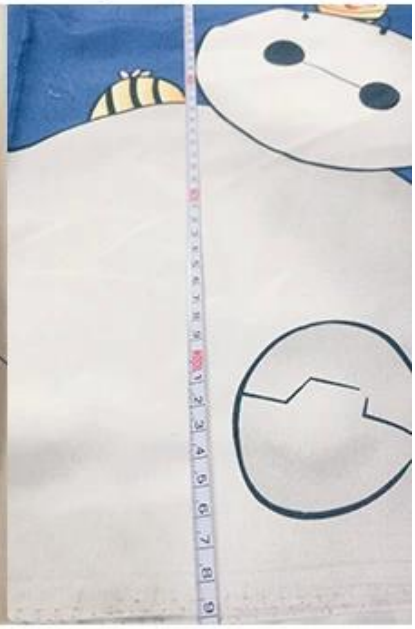

verificação de largura

Our Factory

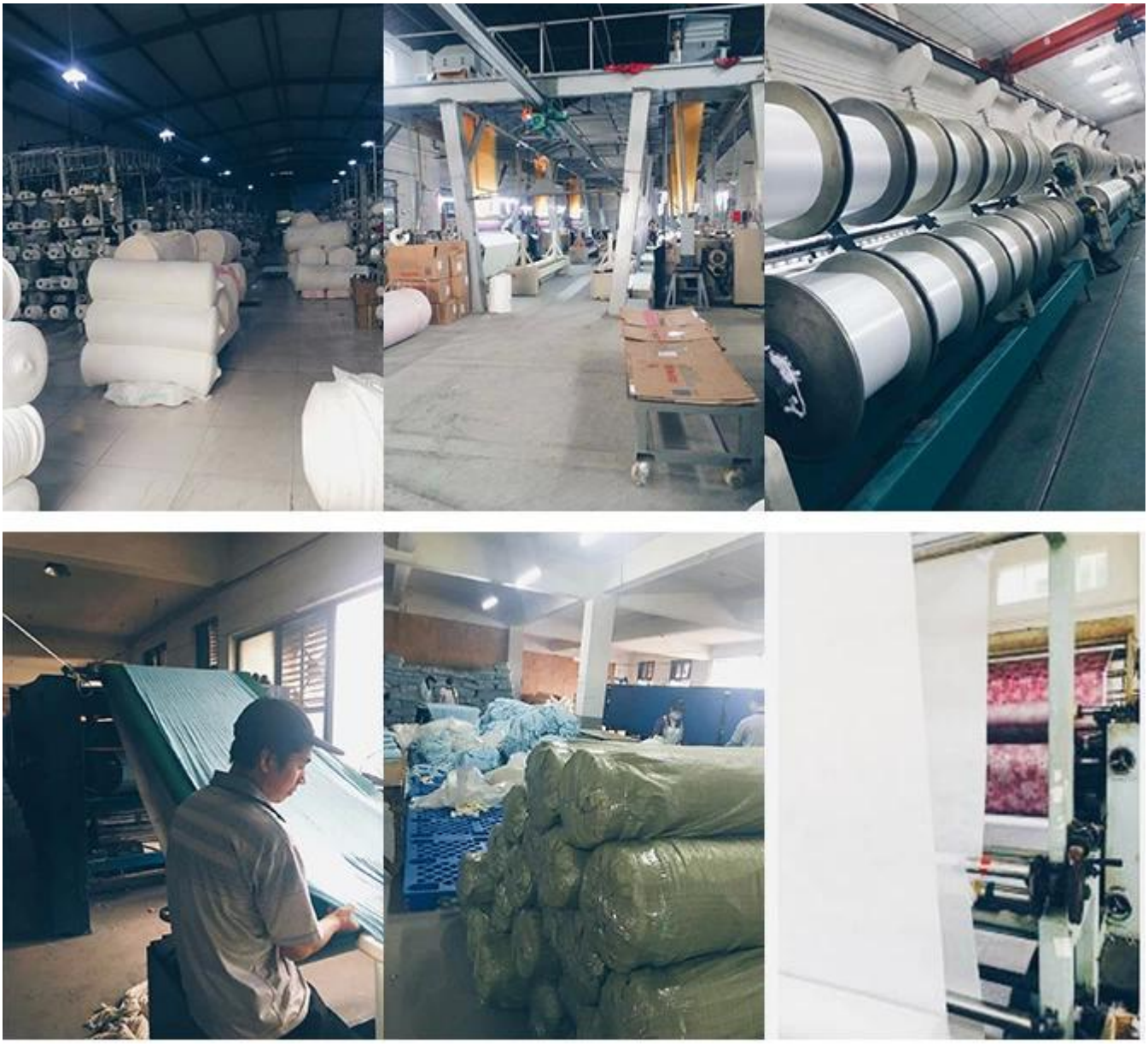

Packing

Our Service

1,10 anos specailize em tecido colchão e componentes
2. Primeiro, garantir a qualidade e com os melhores preços e economizar todos os custos para o cliente
3. segurar quantidade e tempo delievery
4. Mantenha novos designs e novos produtos informados do cliente
5. Encontrar novo e elemento de moda para o cliente
6. Manter notícias do mercado de má sorte para o cliente, por exemplo, todos os tipos de preços, tais como fios, espuma
7. Combine todos os tipos de produtos em um recipiente, não importa quão pequeno você seja, se você

quiser, nós estamos aqui.
8. Informe a situação do seu produto durante a produção.
9. a amostra pode ser enviada gratuitamente .

NOSSA ESPERANÇA

Esperamos que você seja nosso convidado para nos visitar, porque a China é linda e segura.
Esperamos que você possa nos informar suas perguntas, porque gostaríamos de ficar por você.
Esperamos que você possa nos dizer o que precisa, porque queremos coordenar mais.
Esperamos que você possa passar algum tempo conosco para nos comunicar, porque gostamos de crescer juntos.

Consumer Evaluation

Nossos produtos chamados ANTI SLIP FABRIC, o material é 100% poliéster, é aplicável a sofás, hometexile, colchões, móveis, travesseiros, etc É 150-290 metros de comprimento. É caracterizada por suave, flexível, confortável, firme, não é fácil de se deformar e escorregar. ANTI SLIP FABRIC tem uma variedade de cores, podemos enviar amostras grátis!