Quick Details

자료	유리 섬유 + 레이온
폭	110cm X2
신청	매트리스, 커튼, 소파, 매트리스 커버
목	값
무게	250gsm
배달 능력	다량의
색깔	화이트
기술	편물
견본	견본 출하 할 자유
꾸러미	롤 신사복
지불	LC, DA , DP, TT 등

커튼 및 hometextile를 위해 널리 이용 될 것이다 편물을 누르십시오, 그것은 온갖 색깔 및 디자인이 있습니다.

난연성 매트리스 패브릭

무게는 할 수있다

거품 매트리스, 베개에 적합합니다.

난연제

제직 - FR 처리 - 열처리 - 패킹

우리는 또한 당신이 선택한 많은 종류의 제품을 제공합니다. 다음 단어를 클릭하고 필요 사항을 찾으십시오.

도매 난연 **stichbond** 패브릭

FR 1633 매트리스 프로텍터

매트리스 폴리 에스테르 패드 **FR1633**

Product Details

Quality Control

전나무 미터 및 안정된 원사

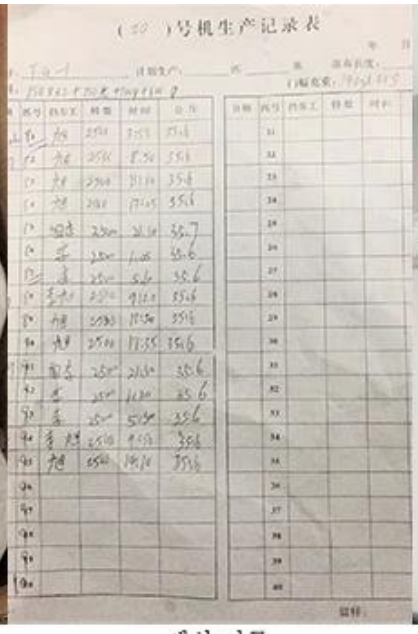

생산 기록

너비 검사

가득차도록 최선을 다하십시오.

디자인 검사

직물 품질 검사

설계 / 수량 점검

체중 검사

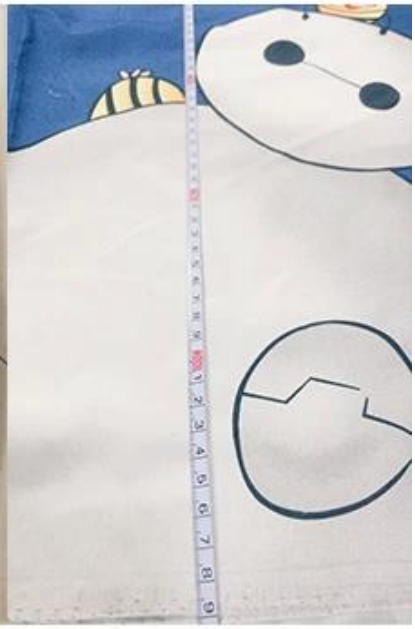

폭 검사

Our Factory

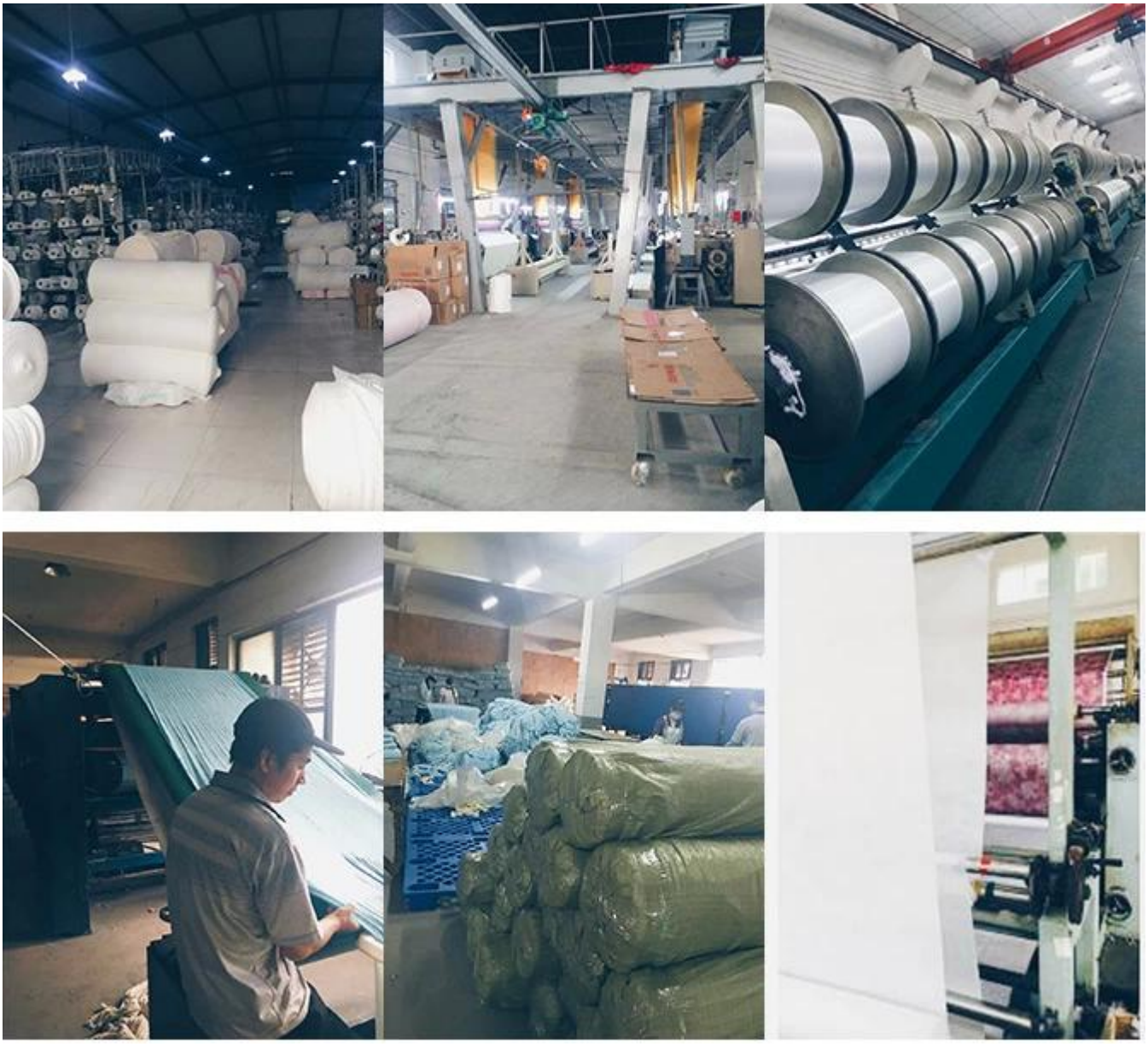

Packing

Our Service

매트리스 직물 및 구성 요소에서 1.10 년 specailize

2. 우선 품질을 보장하고 최적의 가격으로 고객의 모든 비용을 절감하십시오.
3. 수량 및 배달 시간 보장
4. 고객에게 새로운 디자인과 신제품에 대한 정보를 제공하십시오.
5. 고객을위한 새로운 패션 요소 찾기
6. 고객에게 예를 들어 원사, 거품과 같은 모든 종류의 가격에 대한 불운 시장 소식을 유지하십시오.
7. 하나의 컨테이너에 모든 종류의 제품을 결합하십시오. 아무리 작은 제품이라도 원한다면, 우리는 여기에 있습니다.
8. 생산 중에 제품 상황을 알립니다.

9. [illegible]

[illegible]

[illegible]

[illegible]

[illegible]

Fair

C-1805
ZHEJIANG
HYA INDUSTRY

23 EXPOMUEBLERA
FERIA INTERNACIONAL DEL MUEBLE Y EQUIPAMIENTO
DE MEXICO Y CENTRO AMERICA
RECONOCIMIENTO A:
Zhe Jiang Hya Industry Co., Ltd
POR SU DESTACADA PARTICIPACIÓN COMO EXPOSITOR EN:
23 EXHIBICIÓN TEXTIL
Y TAPIZADOS
18-21
ENERO
2017
CIUDAD DE MÉXICO

International Sleep Products Association
Zhejiang Hya Industry Co., Ltd.
Certificate of Membership
ISPA
Member in Good Standing for the Year 2014

Consumer Evaluation

당사의 제품은 ANTI SLIP FABRIC이라고 불리며, 소재는 폴리 에스텔 100 %이며, 소파, hometexile, 매트리스, 가구, 베개 등에 적용됩니다. 길이는 150-290 미터입니다. 부드럽고 유연하며 편안하며 단단하고 변형이 쉽고 미끄러지지 않는 특징이 있습니다. ANTI SLIP FABRIC은 다양한 색상을 가지고 있으며 샘플을 무료로 보낼 수 있습니다!